

Progetto culturale per il rinnovamento del Polo Scientifico Museale di Brescia

Output tavoli di lavoro

14 dicembre 2021



Soggetti coinvolti

- Associazioni locali di ambito scientifico, naturalistico e ambientale
- Istituzioni cittadine
- Enti di conservazione, monitoraggio e gestione del territorio

Campanula elatinooides
pendente da roccia calcarea a tetto
(ora adibita ad aperta cappella)
immediata di fronte al ponte per
Marmellino
Tavernole s. Mella 28 VII 1959



Soggetti partecipanti

- Associazioni locali di ambito scientifico, naturalistico e ambientale
 - Ass. Amici Dei Parchi e delle Riserve Naturali
 - Ass. Amici Del Museo
 - Ass. Italiana Insegnanti Di Geografia
 - Ass. Libera
 - Ass. Onlus Gnari Di Mompì e Fondazione Bobo Archetti
 - ABB Associazione Botanica Bresciana,
 - ASTERIA Ass. Mineralogica e Gemmologica bresciana
 - CO.DI.SA Comitato Difesa Salute e Ambiente
 - Commissione Ambientale Scolastica
 - Coordinamento Gruppi Scientifici bresciani

- Coordinamento Consulta Ambiente
- CSNB Centro Studi Naturalistici Bresciani
- FIAB Federazione Italiana Ambiente e Bicicletta di Brescia
- GRA Gruppo Ricerche Avifauna
- LIPU Lega Italiana Protezione Uccelli, Comitato Brescia
- Amici del Circolo Micologico Giovanni Carini
- UAB Unione Astrofili Bresciani

Campanula elatinoïdes
pendente da roccia calcarea a tetto
(ora adibita ad aperta cappella)
immediata di fronte al ponte per
Marmellino
Tavernole s. Mella 28 VII 1959



Soggetti partecipanti

- Istituzioni cittadine:
 - Ambiente Parco
 - Ateneo di Brescia
 - Camera di Commercio
 - Rete di cooperative CAUTO
 - Comune di Brescia
 - Confindustria
 - Fondazione Brescia Musei
 - Liceo Copernico
 - Ufficio scolastico Territoriale
 - Università Cattolica del Sacro Cuore
 - Università di Brescia

Campanula elatinoïdes
pendente da roccia calcarea a tetto
(ora adibita ad aperta cappella)
immediata di fronte al ponte per
Marmellino
Tavernole s. Mella 28 VII 1959



Soggetti partecipanti

- Enti di conservazione, monitoraggio e gestione del territorio:
 - ERSAF Ente Regionale per i servizi all'Agricoltura e alle Foreste
 - Museo archeologico della Valle Sabbia
 - Osservatorio Regionale della biodiversità
 - Parco Alto Garda
 - Parco delle Colline
 - Parco delle Cave
 - Parco Agricolo del Montenetto
 - Ufficio Parchi Provincia di Brescia
 - Riserva Naturale delle Torbiere del Sebino
 - Università della Montagna

Campanula elatinooides
pendente da roccia calcarea a tetto
(ora adibita ad aperta cappella)
immediata di fronte al ponte per
Marmellino
Tavernole s. Mella 28 VII 1959



Punti emersi

- Rafforzamento museo
- Concezione plurale del museo
- Museo come strumento di ricerca, conservazione, educazione, tutela e sviluppo territoriale
- Patrimonio scientifico culturale al servizio della comunità
- A quale tipi di pubblici intendiamo rivolgerci
- Museo come nodo di una rete territoriale

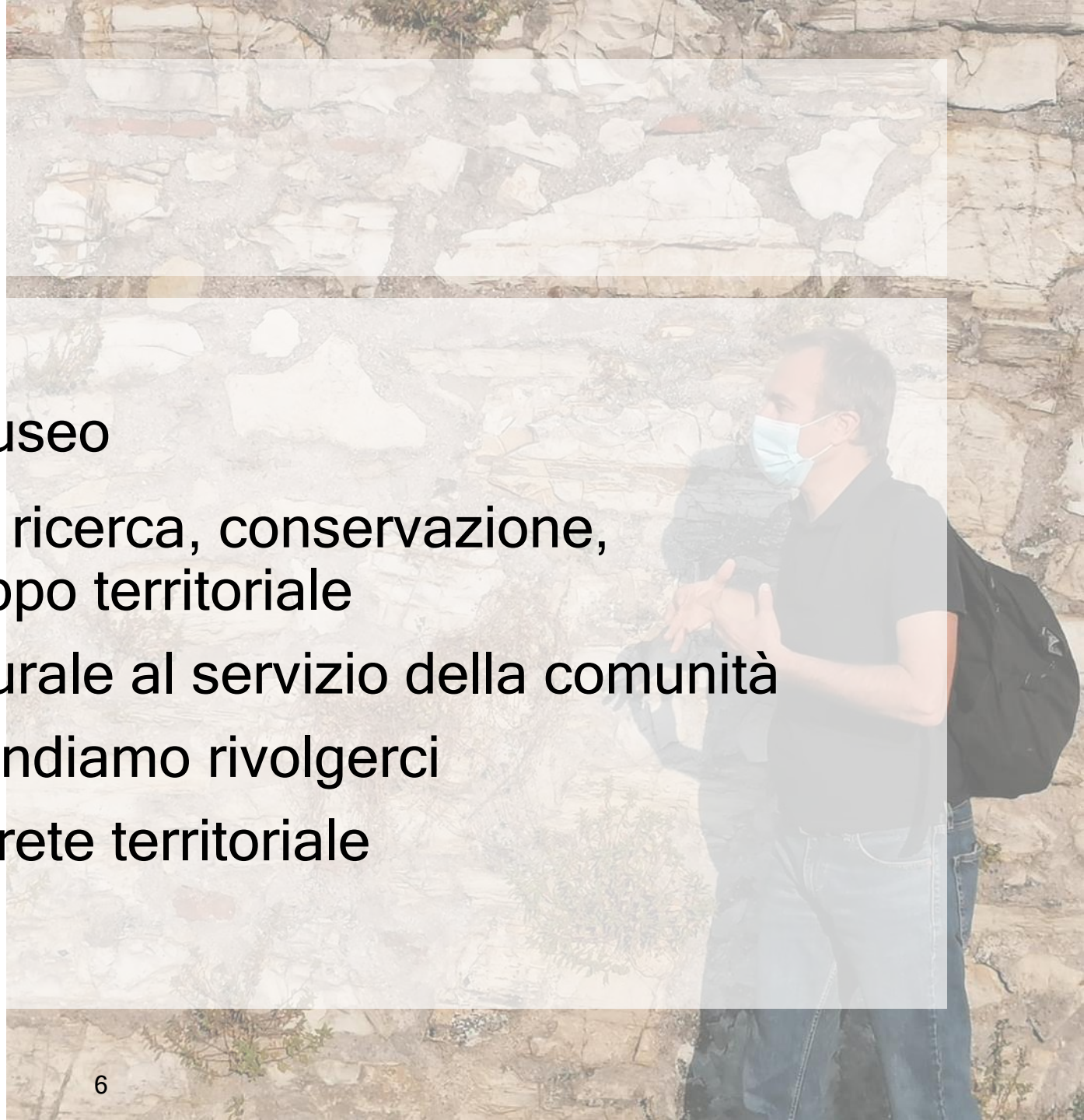

Il nuovo Museo: caratteristiche

- Ente di ricerca e tutela territoriale
 - Importanza delle collezioni
 - Ricerca e conservazione
 - Didattica e divulgazione
- Espressione del territorio
 - Obiettivo: la valorizzazione del territorio e strumento del suo sviluppo
 - È uno sguardo competente all'interno del territorio e al contempo una finestra aperta all'esterno

Il nuovo Museo: caratteristiche

- Strumento fondamentale di lettura e interpretazione:
 - Lente interpretativa per leggere macrodinamiche a partire dal territorio
 - Del passato
 - Del presente e del futuro:
 - GEO E BIODIVERSITÀ
 - SOSTENIBILITÀ
- Nodo di una rete: la prospettiva relazionale del Museo
 - Museo aperto
 - Co-progettazioni
 - Collaborazioni

Sviluppo sede e contenuti

- Processo avviato
- Tempistiche struttura:
 - Studio fattibilità delle alternative progettuali: consegna entro estate 2022
 - Gara per definizione esecutivo
- Progettualità e programmazione
 - Programmazione e produzione culturale scientifica per Capitale Cultura 2023 e avvio processo avvicinamento al museo

